

KEPEZ
(CANAKKALE)
H16-c-18-b-2-c

H16-c-18-b-2-b

1/1000 ölçekli UYDU MÜHÜRÜSÜZ
2005.0. EPÖDÜNDE UYDU MÜHÜRÜSÜZ
İNŞ. TİC. LTD. ŞTİ. VE ÇİZGİYE HARİTA
TAHAHÜT VE TİC. LTD. ŞTİ. ORTAK
GİRİŞİMİ TARAFINDAN YAPILAN 39 ADET
HALİHAZIR HARİTA ONAYI
15/11/2016



İLLER BANKASI ANONİM ŞİRKETİ
OSMAN NURİ ÖZMANLI
MEKANSAL PLANLAMA DARESİ BAŞKANI

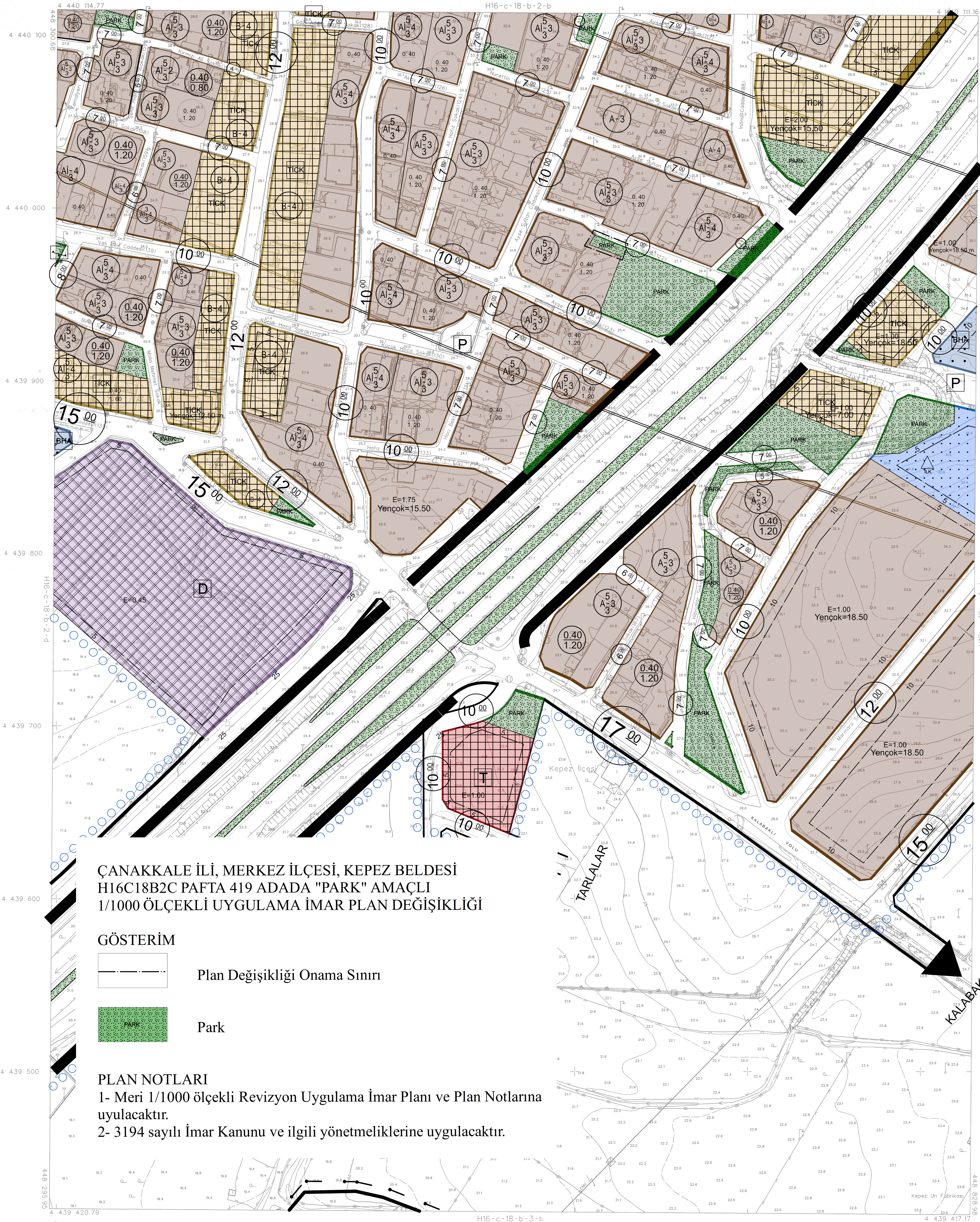

ÇANAKKALE İLİ, MERKEZ İLÇESİ, KEPEZ BELDESİ
H16C18B2C PAFTA 419 ADADA "PARK" AMAÇLI
1/1000 ÖLÇEKLİ UYGULAMA İMAR PLAN DEĞİŞİKLİĞİ

GÖSTERİM

- Plan Değişikliği Onama Sınırı
- Park

PLAN NOTLARI

- Meri 1/1000 ölçekli Revizyon Uygulama İmar Planı ve Plan Notlarına uyulacaktır.
- 3194 sayılı İmar Kanunu ve ilgili yönetmeliklerine uygulanacaktır.

1:1000

MÜTEAHHİT UYDU MÜHÜRÜSÜZ İNŞ. TİC. LTD. ŞTİ. VE
ÇİZGİYE HARİTA TAHAHÜT VE TİC. LTD. ŞTİ.
ORTAK GİRİŞİM

KEPEZ - H16-c-18-b-2-c
(CANAKKALE)